

Ficha Técnica

DB 65/4000 P

Construção:

Material Cobertura Superior:	Borracha
Acabamento Cobertura Superior:	Texturizado
Elemento de Tração:	Poliamida
Material Cobertura Inferior:	Borracha
Acabamento Cobertura Inferior:	Texturizado

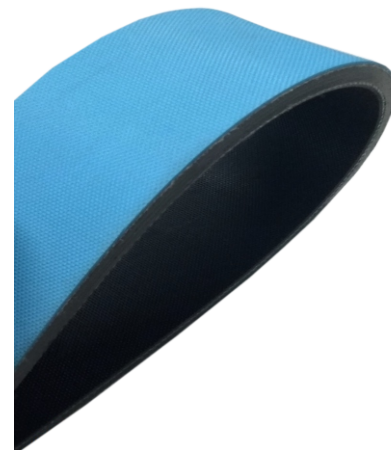

Propriedades:

Espessura	6.5 mm
Carga de Trabalho	1.2k N/mm
Tensão de Instalação:	2.1% ~ 2.9%
Força de Eixo @ 2.0% T.i:	120 N/mm
Diâmetro mínimo de Polia	320 mm
Coef. atrito cobertura superior:	0.5 ~ 0.6
Coef. atrito cobertura inferior:	0.5 ~ 0.6
Densidade Aparente:	7.6 kg / m ²
Temperatura de trabalho:	-20 ~ 80° C

Características:

Tipo de emenda:	Chanfrada
Adesivo GBFIX A -	Poliamida
Adesivo GBFIX B -	Borracha
Comp. da Emenda:	60mm

Designação

Indústrias: Papel & Celulose
Madeireiro

Aplicações:

Acionamento Máquina de Papel

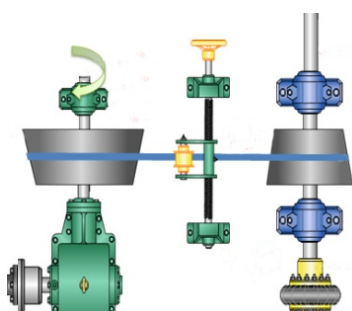

Acionamento de Turbina

